



バンコクハイライト 2泊/4日間 (宿泊延長可能)コース

王宮 & エメラルド寺院

エメラルド寺院の通称で知られているワット・プラ・ケオは、1782年、ラマ1世が現在の王朝であるチャクリー王朝を開いたときに護国寺として建てた寺院です。ワット・プラ・ケオは王室の守護寺院として建立され、タイで最も美しく、きらびやかな寺院です。エメラルドブッダが季節に合わせ年3回交替します



涅槃仏寺院

アユタヤ王朝末期のプラペートラチャ王時代(1688~1703年)に建立されたといわれる、バンコク最古の寺院。また同時に、タイに古くから伝わる医薬資料を集め、それが後にタイ初の古典医療の拠点として発展することにつながりました。見どころとしては、巨大な涅槃像をはじめ、タイマッサージの総本山ともいえるマッサージ学校で本場のタイ古式マッサージが受けられます。

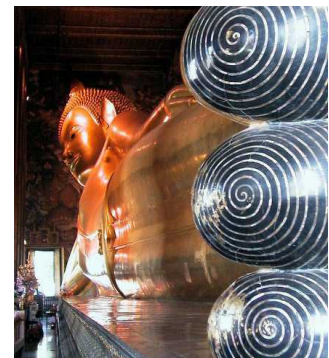

暁の寺院

三島由紀夫の小説でも知られている。タイでもっとも有名な寺院のひとつ。ラーマ2世の頃に建設が始まり、ラーマ3世の時代に完成した現在の美しい仏塔は、バンコク様式で、10B硬貨にも描かれています。

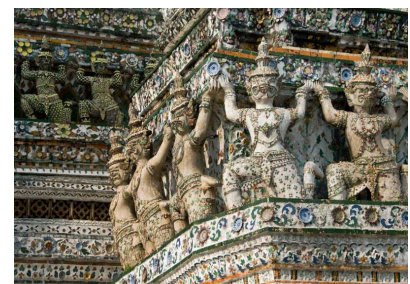



バンコクハイライト2泊/4日間(宿泊延長可能)コース

日	都市名	交通機関	時間	内容	食事
1	日本発 バンコク着	国際線 専用車		国際線でバンコクへ 着後現地スタッフと合流、ホテルへ ＜バンコク泊＞	朝：— 昼：— 夕：—
2	バンコク	専用車	終日	ホテルで朝食 バンコク市内観光 ダムヌン サドゥアック水上マーケット(Dumnoensaduak Floating Market) 王宮 & エメラルド寺院(Grand Palace & Wat Prakeo) 暁の寺院(Wat Arun) 涅槃物寺院(Wat Pho) 観光間、ホテルツインタワーで昼食(ピュッフエ) ホテルへ移動 ＜バンコク泊＞	朝：ホテル 昼：レストラン 夕：—
3	バンコク発	国際線		ホテルで朝食 出発まで自由時間 ホテルチェックアウトは1200hrsとなります お客様は自分自身で空港へ 国際線で日本へ ＜機中泊＞	朝：ホテル 昼：— 夕：—
4	日本着				朝：—

ホテルナライ(NARAI) - 3ツ星

人数	2泊/4日	1泊延長
1+0(シングルお部屋ご利用)	JPY35,500 お一人様	JPY7,500 お一人様
2+0(ツイン又はダブルお部屋ご利用)	JPY28,900 お一人様	JPY4,500 お一人様
3+0(トリプルお部屋ご利用)	JPY27,000 お一人様	JPY3,750 お一人様
シングルお部屋追加料金	JPY7,000 一室に付	JPY3,000 一室に付
子供(2歳~12歳)★Sharing room with parents	JPY19,900 お一人様	JPY3,750 お一人様
幼児(0歳~2歳)	無料	無料

ホテルグランドスクンヴィット(GRAND SUKHMVIT) 又は プルマンキングパワー(PULLMAN KING POWER) - 4ツ星

人数	2泊/4日	1泊延長
1+0(シングルお部屋ご利用)	JPY43,000 お一人様	JPY11,200 お一人様
2+0(ツイン又はダブルお部屋ご利用)	JPY32,000 お一人様	JPY6,500 お一人様
3+0(トリプルお部屋ご利用)	JPY29,700 お一人様	JPY5,600 お一人様
シングルお部屋追加料金	JPY11,500 一室に付	JPY4,700 一室に付
子供(2歳~12歳)★Sharing room with parents	JPY24,000 お一人様	JPY5,600 お一人様
幼児(0歳~2歳)	無料	無料

* 料金に含まれるもの

- ① ホテル代(2泊)
- ② 食事:朝食:2回・昼食:1回・夕食:0回
- ③ 日本語ガイド<到着日の送迎と2日目バンコク観光のみ>
- ④ 専用車代 <到着日の送迎と2日目バンコク観光のみ>
- ⑤ 観光入場料<2日目のみ>

* 上記料金に含まれていないもの

国際線・国内線・出国税・査証代・クリーニング代金・電報電話料・ホテルのボーイ・メイドなどに対する心付け・オプションツアー・チップ・その他追加飲料

①航空会社はお客様のご希望通り手配可能です。飛行機の時間に合わせてツアー内容を調整致します

★国際線(往復)は目安お一人様本円70,000~

★子供と幼児の特別料金ございますのでお問い合わせ下さい

②12月~24日<クリスマス・イヴ>又は12月31日<ニューエアーイヴ>強制的料金がございます

★この料金はホテルによって違うので正式にツアーの日にちが分かり次第お知らせ致します。

ナライ

Conveniently located in the city's main business, shopping, and entertainment area of Silom Road, Narai Hotel is a good base for both business and leisure travellers. From the hotel, the Chong Nonsi BTS Skytrain and airport expressway are close by, as well as the Patpong Night Market and a host of restaurants and bars on Silom Road.

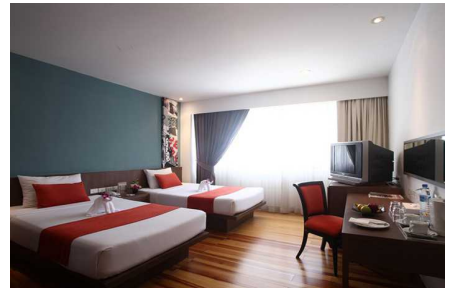

グランドスクンヴィット

Within a few minutes' walk of the Grand Sukhumvit Hotel entrance is the Nana BTS Skytrain, allowing fast and easy access to other prime areas of Bangkok, while the elevated highway is nearby, meaning that Suvarnabhumi International Airport is only a half-hour drive away. The five-star Grand Sukhumvit Hotel Bangkok is both luxurious and friendly, small enough to offer a residential ambience and personal service, yet large enough with its 386 spacious rooms and suites offer all that is expected, and more, of a truly grand hotel.



プルマン・キングパワー

ランナム通りに位置する5つ星クラスのホテルです。最寄りのBTS(列車)の駅はビクトリー・モニュメント。ホテルから歩いて徒歩10分ほどの距離ですが、駅まではトゥクトゥクが随時走っており宿泊客の方はご利用無料です。ビクトリー・モニュメントの駅からはサイアム駅までは2駅。数千軒の店舗がならぶチャトゥチャク(サンデーマーケット)までも比較的近く、電車で3駅となります。バンコクの中心部伊勢丹から渋滞がなければ車で10分ほどの距離ですので、慣れるとそれほど不便さを感じません。ガラスを多用した白を基調としたロビーは、窓から光が差し込み明るい雰囲気。スタイリッシュでおしゃれな内装、ちょっとした寛げる中庭のスペースなど都会のオアシスのようです。客室はダークブラウンをベースにホテルのテーマカラーでもあるオレンジ色がアクセントとなっている落ち着いた色調です。バスタブも大きめで、バスタブとシャワールームがそれぞれ個別になっています。ホテル内レストランは朝食会場となるメインレストランを含め、タイ料理、地中海料理、ワインバー、ハイセンスなバーなど様々。夜のメインレストランでは日替わりでテーマが変わるビュッフェがあり、ローカルのハイソなタイ人の利用客も多いです。その他レストランもホテル内のレストランとしては、料金は比較的安めの設定で、度々プロモーションなども行われています。ホテルの食事のみならず、ホテル周辺にはタイ料理、シーフード料理など各種ローカルレストランも多くあります。また、ホテルの敷地内には免税店もあり便利です。

